

Norgesnett

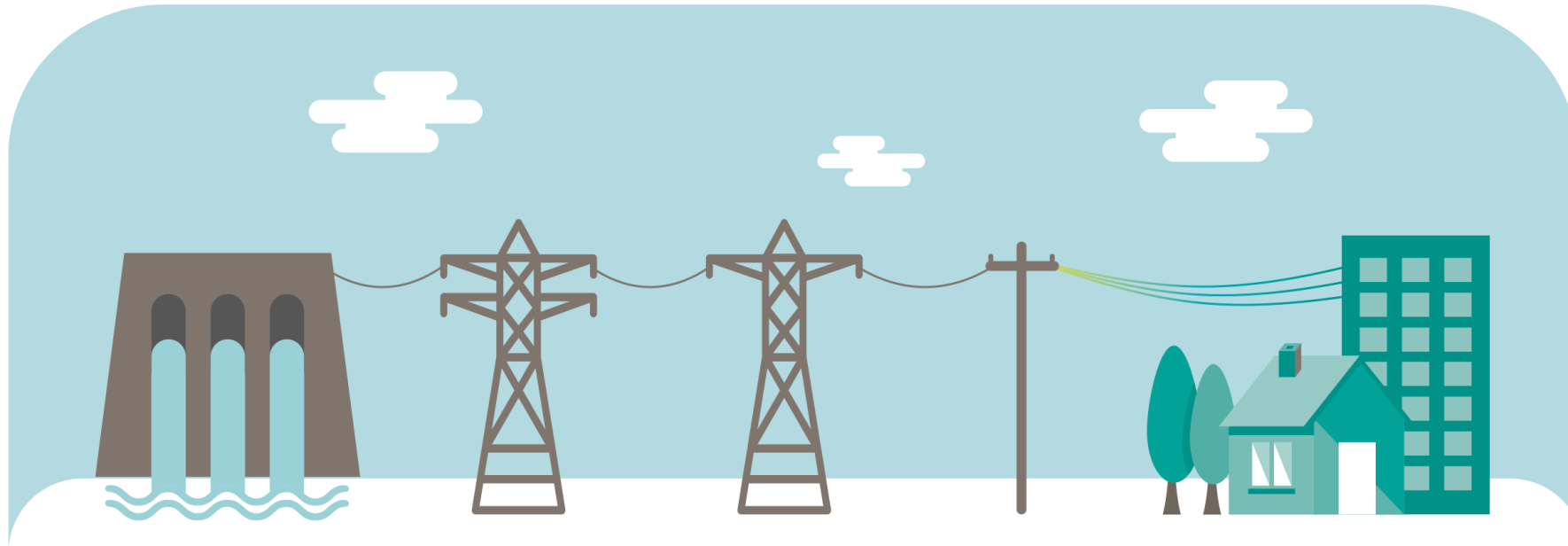

Veileder for innmelding av produksjonsanlegg

27.04.2023

TYPE NETTMELDING

- Produksjonsanlegg kan *kun* meldes inn som *Arbeid i målepunkt – et måleranlegg*
- Husk målernummer. NB! Hvis måler ikke er satt opp ennå kan ikke meldingen behandles før måler er satt opp og registrert
- Følg nettmelding på vanlig måte helt til du kommer til produksjonsanlegg (plusskunde) og huk av Ja

Visningsvindu i Elsmart

Produksjonsanlegg (Plusskunde)? * ⓘ

ⓘ Fyll ut seksjonen "Produksjonsanlegg" som er åpnet lenger nede

Ja Nei

PRODUKSJONS DATA

- Huk av for om produksjonsanlegget gjelder ny installasjon eller utvidelse/ending av det eksisterende anlegget.
- Huk av for type produksjonsanlegg.
- Oppgi installert solcelleeffekt i kWp
- Oppgi forventet årsproduksjon for produksjonsanlegget i kWh.

Visningsvindu i Elsmart

Produksjonsanlegg ⌵

Installasjon Produksjonsanlegg *

Nytt produksjonsanlegg

Endring av eksisterende produksjonsanlegg

Nedtak av produksjonsanlegg

Type Produksjonsanlegg *

Solkraft

Vannkraft

Vindkraft

Reservekraft, annet

Installert effekt * ⓘ kWp

Forventet årsproduksjon * ⓘ kWh

Inneholder installasjonen batteri for lokal lagring av energi? * Ja Nei

OVER 100 kWp

- Velg om innmatingsgrensen skal begrenses til 100 kW
- Dersom det ikke er ønskelig å begrense innmating til 100 kW må feltet **netto innmatet årsvolum fylles ut**
- Dersom produksjonen er så stort at du mater inn mer enn 100 kW på nettet, kan du ikke være plusskunde

Norgesnett 

Visningsvindu i Elsmart

Installert effekt * kWp

Forventet årsproduksjon * ⓘ kWh

Innmatingsgrense på 100 kW ivaretatt(vha vern eller tilsvarende)

Ja

Nei

Kommentar for innmatingsgrense

Oppgi netto innmatet årsvolum kWh

Plusskunde

Dersom produksjonen overstiger 1 GWh er det krav om omsetningskonsesjon. Denne grensen gjelder samlet produksjon innenfor et organisasjonsnummer

ANLEGG DATA

- Oppgi produsent av vekselretter
- Oppgi modell og/eller typebetegnelse.
- Oppgi antall tilkoplede faser.
- Oppgi merkeeffekten som produsenten av vekselretter oppgir i databladet i kW
- Fyll ut en rad per inverter/vekselretter
- Dersom alle vekselrettere er like, huk av for dette.

Visningsvindu i Elsmart

Inverter/vekselretter for solkraft

Alle vekselretterne er like

Produsent	<input type="text" value="XXX"/>	Type	<input type="text" value="-"/>	Merkeeffekt	<input type="text" value="5 kW"/>	Antall faser	<input type="radio"/> 1-fase <input checked="" type="radio"/> 3-fase
Produsent	<input type="text" value="YYY"/>	Type	<input type="text" value="-"/>	Merkeeffekt	<input type="text" value="7 kW"/>	Antall faser	<input type="radio"/> 1-fase <input checked="" type="radio"/> 3-fase <input type="button" value="slett"/>

Er den totale installert effekten over 1 MW?

- Nettmeldingen vil ikke bli godkjent for enn det er rapportert og godkjent i Fosweb

Systemansvarlig har avklart med NVE at for alle kraftverk der samlet installert merkeeffekt i kraftverkene er på 1 MW eller over, skal kraftsystemdata rapporteres inn til Fosweb.

VEDLEGG

- Norgesnett godkjenner kun vedlegg i PDF filformat. Vedlegg skal lastes opp til meldinga før den sendes inn.
- Konformitetserklæring fra produsent av vekselretter skal legges ved (en konformitetserklæring er et dokument som viser at produktet er typegodkjent iht. tilknytningsnormen som velges).
- Erklæring fra installatør/solcelleleverandør vedlagt. Denne kan lastes ned her: [Mal erklæring installatør/solcelleleverandør](#)
- Enlinjeskjema skal sendes inn dersom det tilkoples batterier

Visningsvindu i Elsmart

Velg nei dersom du KUN har en type inverter

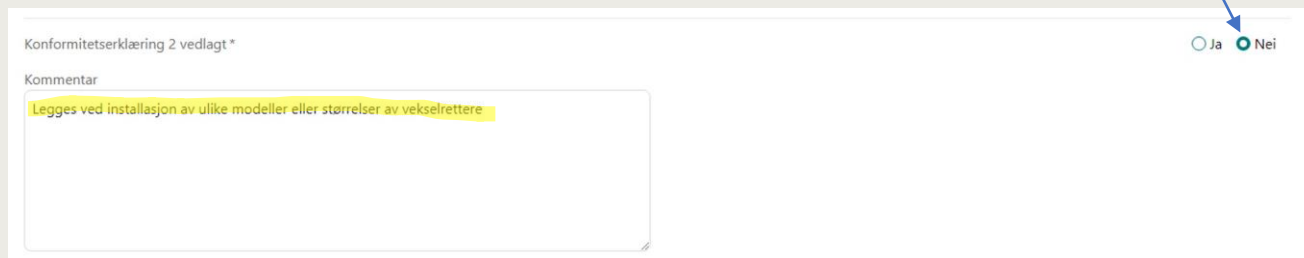

Konformitetserklæring 2 vedlagt* Ja Nei

Kommentar

Legges ved installasjon av ulike modeller eller størrelser av vekselrettere

BATTERI

- Tilknyttet installasjonen batterier for lokal lagring av energi, kreves det enlinjeskjema.
- Fylles ut vekselrettere på tilvarende måte som for sol

Visningsvindu i Elsmart

Inneholder installasjonen batteri for lokal lagring av energi? *

Ja Nei

Lagringkapasitet * 

 kWh